

Hier kun je binnen onze vereniging terecht met jouw vraag of signaal

Als lid van KHN kun je invloed uitoefenen op de besluiten die de vereniging neemt. Hoe gaat dit in zijn werk en bij wie trek ik aan de bel? We leggen het uit.

Jij bent een van de ruim 17.000 leden die zijn aangesloten bij Koninklijke Horeca Nederland. Als gewoon lid of bestuurslid van een KHN-afdeling (233 afdelingen in totaal), kun je invloed uitoefenen op de koers die we samen varen. Als vereniging kennen we namelijk een democratische structuur. Maar hoe werkt dit nou precies?

Lid van een lokale KHN afdeling

Als lid van KHN, val jij lokaal onder de KHN-afdeling van jouw gemeente. Deze afdeling heeft een lokaal bestuur, dat normaal gesproken bestaat uit een voorzitter, vicevoorzitter, secretaris, penningmeester en algemene bestuursleden. Dit bestuur wordt ondersteund door een regiomanager vanuit de werkorganisatie KHN, die ook jouw regiomanager is.

Signalen doorgeven

Als je als ondernemer vragen hebt of zaken wilt aankaarten (zowel over lokale als landelijke problematiek), dan neem je [contact op met jouw regiomanager](#). Dat kan via de telefoon, mail, whatsapp of door een afspraak te maken. De regiomanager brengt jouw inbreng over aan het lokale KHN-bestuur en indien nodig aan de werkorganisatie KHN. Vaak is het ook mogelijk om contact op te nemen met de lokale KHN-bestuurders. Ook bij hen kun je signalen kwijt.

Het lokale afdelingsbestuur geeft de signalen door aan het regiobestuur van KHN en aan de regiomanager. Als er geen actieve regio is, dan kan de afdeling de signalen ook doorgeven aan het regionale ledenraadslid.

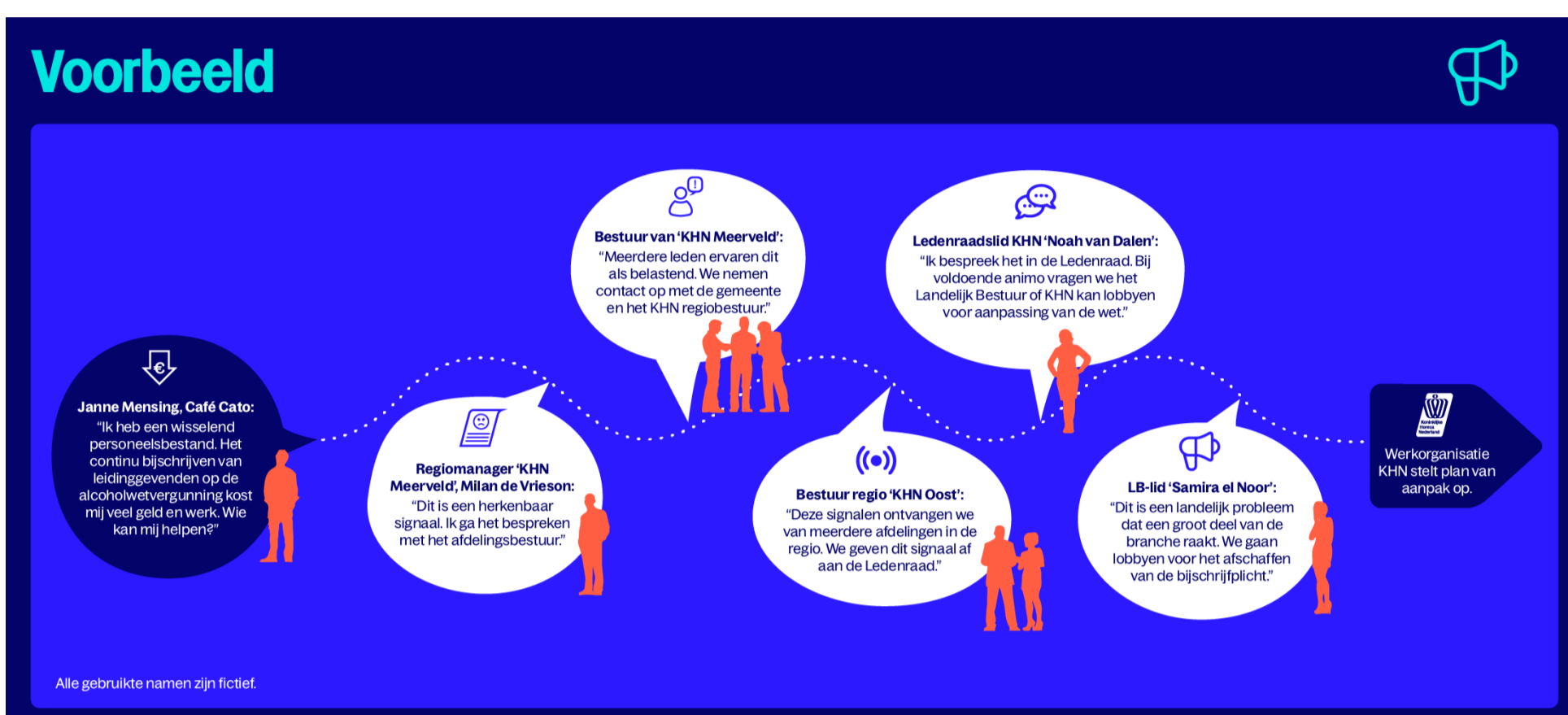

KHN regio's

Onze vereniging is onderverdeeld in 12 regio's. De regiobesturen bestaan uit afgevaardigden van de afdelingsbesturen. Zij bespreken in hun overleg of de signalen ook regio breed gedragen worden. Is dit het geval, dan kan het nodig zijn om een provinciale of landelijke lobby te voeren om het probleem aan te pakken. Komen signalen uit slechts één afdeling, dan kijken het lokale afdelingsbestuur en de regiomanager naar een lokale aanpak, al dan niet in samenwerking met de gemeente.

Ledenraad

De Ledenraad bestaat uit 16 ledenraadsleden. Wil je iets inbrengen in de Ledenraad, dan kan dat via een Ledenraadslid dat uit jouw regio komt. Let wel: In de Ledenraad worden alleen zaken besproken die betrekking hebben op een grotere groep leden (bijv. een bedrijfstype), of op de gehele vereniging. Signalen die uitsluitend betrekking hebben op jouw eigen bedrijf, kun je doorgeven via je regiomanager. De Ledenraad is het orgaan dat in gesprek gaat met het Landelijk Bestuur over alles wat de vereniging betreft. Denk hierbij aan belangenbehartiging en lobby, de aansturing van de vereniging, of belangrijke strategische keuzes.

Landelijk Bestuur

Het Landelijk Bestuur zorgt ervoor dat de Ledenraadsbesluiten worden uitgevoerd en geeft onder andere richting aan landelijke lobbyactiviteiten. Dit doen zij mede op basis van de signalen die ze uit de Ledenraad en de rest van de vereniging krijgen. Ook laat het bestuur zich adviseren door de professionals uit de werkorganisatie KHN.

Wat als je het niet eens bent met de aanpak?

Het kan voorkomen dat jij of een groep ondernemers de landelijke aanpak graag anders zien. Zeker als het belang heel groot is. Het is dan goed om dit aan te geven bij je regiomanager, het lokale afdelingsbestuur, of bij de regio of Ledenraadsleden. Zij kunnen uitleggen waarom bepaalde keuzes gemaakt worden. Soms is dat vanwege bepaalde regelgeving waardoor lobby geen zin heeft, soms zijn dat diplomatieke keuzes. Bijvoorbeeld in een situatie waarin het niet haalbaar is, maar er wel ingezet kan worden op een punt dat wel haalbaar is.

We communiceren regelmatig richting de rest van de vereniging over de keuzes die we maken. Dat gebeurt via mail, of via de Weekupdate, de digitale nieuwsbrief van KHN die wekelijks verstuurd wordt. Soms is het niet mogelijk om over het proces te communiceren. Dat heeft dan diplomatieke redenen, of het heeft te maken met een bepaalde tactiek die we gebruiken. Op die momenten vragen we om jouw vertrouwen in de vereniging. Want je kunt ervan uitgaan dat wij het beste met jou als lid voorhebben en opkomen voor jouw belangen. Zowel lokaal/regionaal, maar ook landelijk en op Europees niveau.

Cijfers - KHN verenigingsstructuur

LEDEN
17.000



KHN vertegenwoordigt ruim 17.000 horecaondernemers, die zijn aangesloten bij één van de lokale KHN-afdelingen.

LOKALE AFDELINGEN
233



Met 233 lokale afdelingen behartigt KHN de belangen van horecaondernemers in elke regio, elke stad en elk dorp.

REGIO'S
12



Verdeeld over 12 regio's heeft ieder een eigen bestuur met als doel regionale thema's voor de horeca te benadrukken.

LEDENRAAD
16



De Ledenraad bestaat uit 16 Ledenraadsleden uit het gehele land.

LANDELIJK BESTUUR
5



Het Landelijk Bestuur bestaat uit 5 leden. Zij bereiden besluitvorming door de Ledenraad voor en zorgen voor de juiste uitvoering.